

表一 材料設備檢驗管理標準表

序 號	材料名 稱	檢驗 項目	檢驗標 準	檢驗 時機	檢驗 方法	檢驗頻 率	不合格 之處理	管理 紀錄	備註

表二 施工品質管理標準表

施工流 程		管理要領						管理紀 錄	備註
		管理項 目	管理標 準	檢查 時機	檢查 方法	檢查頻 率	不合格 之處理		
施 工 前									
施 工 中									
施 工 後									
*為檢驗停留點(應於檢查時機或適當欄位標註檢驗停留點)									

表四 (○○工程) 材料設備檢(試)驗管制總表

項次	契約詳細表項次	契約數量	進場日期	抽樣日期	規定抽(取)樣頻率	累積進場數量	抽試驗結果	抽驗及會同人員	備註
	材料(設備)名稱		進場數量	抽樣數量		累積抽樣數量			(歸檔編號)

註：本表單於開工後應由監造單位會同廠商定期檢討辦理情形

表五

設備功能運轉檢測標準表

測試 流程	管理 項目	管理標準	檢查 時機	檢查 方法	檢查 頻率	不合格 之處理	管理 紀錄	備 註
單機 測試								
系統 測試								
整體 測試								

表六

自主檢查成果統計總表

統計日期：

工程名稱：

項次	施工作業檢查項目	檢查次數	符合次數	不符合次數	備註

表六之一

○○○自主檢查表

編碼：

工程名稱			
承攬廠商			
檢查位置		檢查日期	年 月 日
檢查時機	<input type="checkbox"/> 施工前 <input type="checkbox"/> 施工中檢查 <input type="checkbox"/> 施工完成檢查		
檢查結果	<input type="radio"/> 檢查合格 <input checked="" type="radio"/> 有缺失需改正 <input type="radio"/> 無此檢查項目		
檢查項目	設計圖說、規範之檢查標準 (定量定性)	實際檢查情形 (敘述檢查值)	檢查結果
缺失複查結果： <input type="checkbox"/> 已完成改善(檢附改善前中後照片) <input type="checkbox"/> 未完成改善，填具缺失改善追蹤表進行追蹤改善 複查日期： 年 月 日 複查人員職稱： 簽名：			
備註： 1.檢查標準及實際情形應具體明確(例：磚砌完成後須不透光)或量化尺寸(例：磚縫7mm-10mm)。 2.檢查結果合格者註明○，不合格者註明×，如無須檢查之項目，則打\。 3.嚴重缺失、缺失複查未完成改善，應填具缺失改善追蹤表進行追蹤改善。 4.本表由工地現場施工人員實地檢查後覈實記載簽認。			

工地主任簽名：

現場施工人員簽名(檢查人員)：

表七

內部品質稽核管制總表

統計日期：

工程名稱：

項次	編碼	稽核項目	稽核次數	符合次數	不符合次數	備註
1		施工設備、材料設備				
2		施工圖表、品質管理標準				
3		自主檢查				
4		材料檢驗報告、出廠證明				
5		文件、紀錄				
6		執行成果是否符合作業紀錄				

表七之一

內部品質稽核結果通知單

編碼：

工 程 名 稱		稽核日期	年 月 日
品 管 人 員			
稽 核 項 目 類 別	<input type="checkbox"/> 1 施工材料設備 <input type="checkbox"/> 2 施工圖表 <input type="checkbox"/> 3 自主檢查 <input type="checkbox"/> 4 檢驗報告 <input type="checkbox"/> 5 文件、紀錄		
缺 失 事 項 分 類	<input type="checkbox"/> 1.主要缺失事項 2. <input type="checkbox"/> 次要缺失事項 3. <input type="checkbox"/> 觀察事項		
稽 核 事 項 說 明			
稽核事項(品管人員填寫)		限期改善完成日期：	
現場工程師：			
矯正及預防措施情形說明			
矯正措施(現場工程師填寫)			
預防措施(現場工程師填寫)			
現場工程師：		改善完成日期：	
審 查 結 果			
需改善追蹤行動內容：			
品管人員：		預定追蹤日期：	
<input type="checkbox"/> 同意結案 結案日期： 品管人員：			

表八

品管人員登錄表

工程標案 名稱				工程案號 電腦編號		
工程 地點		開 日 工 期		預 完 工 日 期		
決 金 額	(千元)	品 費 管 用	(千元)	工 聯 絡 電 話		
工 程 主 辦 單 位			承 辦 人	姓 名		
				電 話		
監造單位			廠 商			
品 管 人 員	姓 名	專 長	身分證字號	受訓期別	進駐本工 地日期	回訓 期別
請 勾 選 項	<input type="checkbox"/> 第一次登錄 <input type="checkbox"/> 品管人員異動					
備 註	一、專長欄須填寫與本工程工作性質及學經歷相符之專長，如建築、土木、機電、環工等。 二、第一次登錄品管人員須檢附下列資料（紙張一律採用 A4 規格）函報監造單位審查，並經執行機關核定後，由執行機關登錄於網站。 (1)本表（表八）。 (2)品管人員符合工作項目之相關學、經歷一覽表(含工作內容)(表八之一)。 (3)行政院公共工程委員會認可之品管人員結業證書、回訓證明影印本(正本提出相驗)。 三、品管人員異動時資料亦同。 四、工程竣工後，廠商函請執行機關上網登錄異動解除品管人員職務。					

表八之一

品管人員相關學經歷一覽表

姓 名				
出 生	年 月 日			
身分證字號				
電 話	(公)		(宅)	
通 訊 地 址				
學 歷	(科系別) 畢業			
請勾選一項 檢 附 資 料	<input type="checkbox"/> 畢業證書 <input type="checkbox"/> 檢定合格證書			
現 職				
工 作 內 容				
經 (按 先 後 次 序 填 寫) 歷	服 務 機 關	擔 任 職 務	工 作 內 容	起 訖 年 月
				年 月至 年 月
				年 月至 年 月
				年 月至 年 月
				年 月至 年 月
				年 月至 年 月
				年 月至 年 月
				年 月至 年 月
				年 月至 年 月

表九 公共工程施工中營造業專任工程人員督察紀錄表

編號：

一、工程名稱					
二、工程主辦機關					
三、承攬廠商					
四、填表日期	年 月 日 時				
五、工程進度概述				預定進度(%)	
				實際進度(%)	
六、督察按圖施工 (營造業法第 35 條第 3 款)	督察項目	督察結果		辦理情形	備註
		合格	缺失		
	(一) 放樣工程				
	(二) 地質改良工程				
	(三) 假設工程(含施工架)				
	(四) 基礎工程				
	(五) 模板工程				
	(六) 混凝土工程				
	(七) 鋼筋(鋼構)工程				
	(八) 基地環境雜項工程				
	(九) 主要設備工程				
(十) 其他					
七、處理下列之一事項概述 ：(1) 施工技術指導及 施工安全(2) 解決施工 技術問題(3) 依工地主 任之通報，處理工地緊 急異常狀況(營造業法第 3 條第 9 款、第 35 條第 3 及 4 款)					
八、施工中發現顯有立即危 險之虞，應即時為必要 之措施之情形(營造業法 第 38 條)					
九、向營造業負責人報告事 項之記載(營造業法第 37 條)					
十、其他契約約定專任工程 人員應辦事項辦理情形					
十一、督察簽章：【專任工程人員】					

註：1. 本表格式僅供參考，各機關亦得依工程性質及約定事項自行增訂之。

2. 本表填報時機如下：(1) 公共工程施工日誌填表人要求專任工程人員督察按圖施工、解決施工技術問題。(2) 專任工程人員依營造業法第 35 條第 3 款規定督察按圖施工時。(3) 各機關於契約中約定。

3. 有關上開填報時機及頻率，應明示於施工計畫書中。

4. 公共工程屬建築物者，請依內政部 99 年 2 月 5 日台內營字第 0990800804 號令頒之「建築物施工中營造業專任工程人員督察紀錄表」填寫。

改善照片

(改善前中後同一角度)

編號：

工程名稱：

說明：
(改善前)

說明：
(改善中)

說明：
(改善後)

表 十三

不符合事項追蹤管制表

工程名稱：

編碼：

不符合事項 報告表編號	檢查日期	矯正改善及預防 措施完成期限	預定追蹤日期	結案日期	備註

表十四

公共工程施工日誌

表報編號：

本日天氣：上午：

下午：

填表日期：

年

月

日(星期

)

工程名稱				承攬廠商名稱			
契約工期	天	累計工期	天	剩餘工期	天	工期展延天數	天
開工日期		年 月 日		完工日期		年 月 日	
預定進度(%)				實際進度(%)			
一、依施工計畫書執行按圖施工概況(含約定之重要施工項目及完成數量等)：							
施工項目	單位	契約數量	本日完成數量	累計完成數量	備註		
營造業專業工程特定施工項目							
A.							
B.							
二、工地材料管理概況(含約定之重要材料使用狀況及數量等)：							
材料名稱	單位	設計數量	本日使用數量	累計使用數量	備註		
三、工地人員及機具管理(含約定之出工人數及機具使用情形及數量)：							
工別	本日人數	累計人數	機具名稱	本日使用數量	累計使用數量		
四、本日施工項目是否有須依「營造業專業工程特定施工項目應置之技術士種類、比率或人數標準表」規定應設置技術士之專業工程： <input type="checkbox"/> 有 <input type="checkbox"/> 無(此項如勾選“有”，則應填寫後附「建築物施工日誌之技術士簽章表」)							
五、工地職業安全衛生事項之督導、公共環境與安全之維護及其他工地行政事務：							
(一)施工前檢查事項：							
1. 實施勤前教育(含工地預防災變及危害告知)： <input type="checkbox"/> 有 <input type="checkbox"/> 無							
2. 確認新進勞工是否提報勞工保險(或其他商業保險)資料及安全衛生教育訓練紀錄： <input type="checkbox"/> 有 <input type="checkbox"/> 無 <input type="checkbox"/> 無新進勞工							
3. 檢查勞工個人防護具： <input type="checkbox"/> 有 <input type="checkbox"/> 無							
(二)其他事項：							
六、施工取樣試驗紀錄：							
七、通知協力廠商辦理事項：							
八、重要事項記錄：							
簽章：【工地主任】(註3)：							

註：1.依營造業法第32條第1項第2款規定，工地主任應按日填報施工日誌

2.本施工日誌格式僅供參考，惟原則應包含上開欄位，各機關亦得依工程性質及契約約定事項自行增訂之。

3.本工程依營造業法第30條規定須置工地主任者，由工地主任簽章；依上開規定免置工地主任者，則由營造業法第32條第2項所定之人員簽章。廠商非屬營造業者，由工地負責人簽章。

4.契約工期如有修正，應填修正後之契約工期，含展延工期及不計工期天數；如有依契約變更設計，預定進度及實際進度應填變更設計後計算之進度。

5.上開重要事項記錄包含(1)主辦機關及監造單位指示(2)工地遇緊急異常狀況之通報處理情形(

3) 本日是否由專任工程人員督察按圖施工、解決施工技術問題等。

6.公共工程屬建築物者，請依內政部 99 年 2 月 5 日台內營字第 0990800804 號令頒之「建築物施工日誌」填寫。

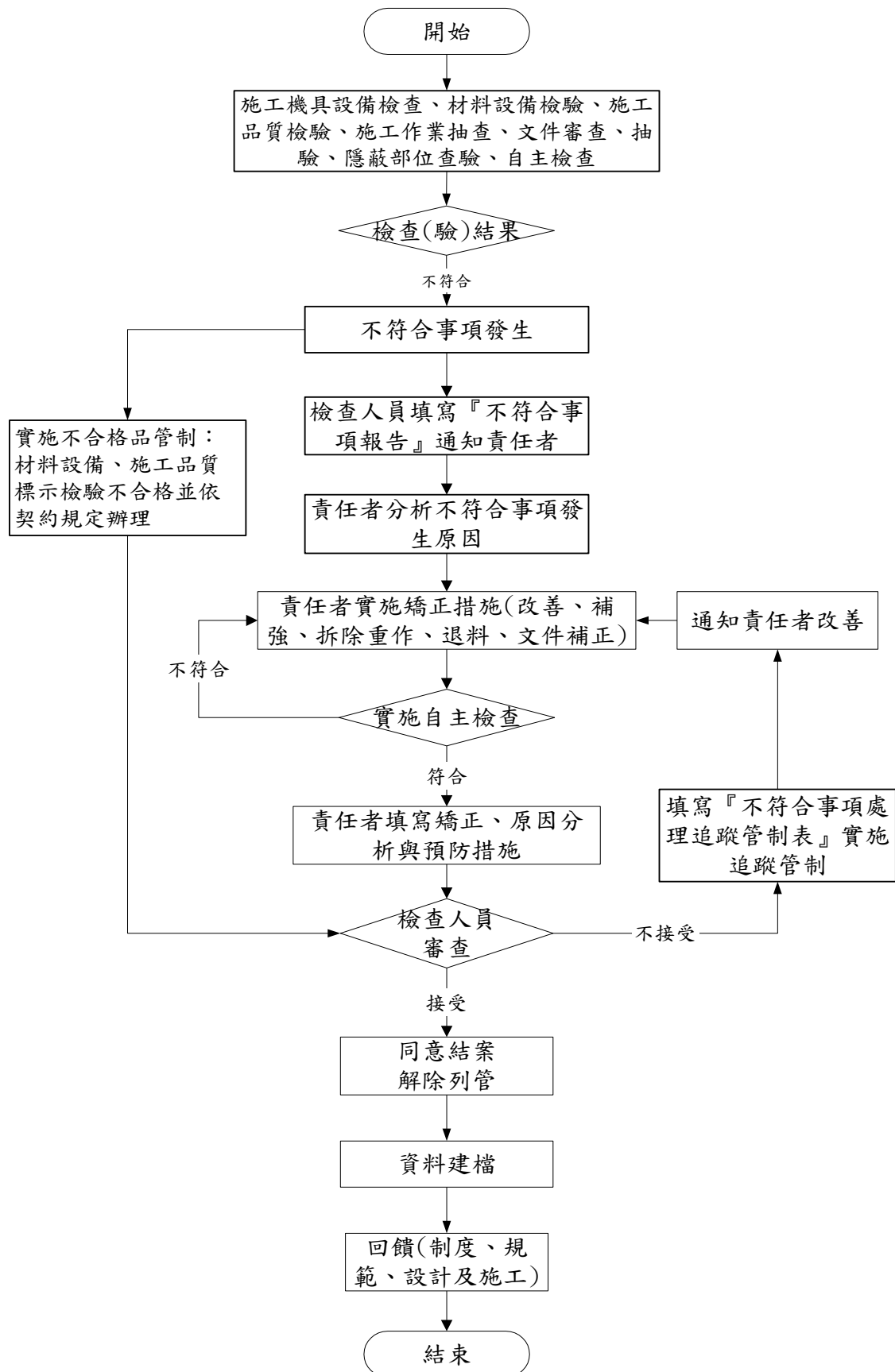

圖一 不符合事項處理流程圖

附件一

品質計畫書格式：(參考如下)

1、封面

.....工程

品質計畫書

(版次)

主辦機關：

執行機關：

監造單位：

承攬廠商：

中 華 民 國 年 月

2、第一頁：品質計畫書送審簽署表

品質計畫書 送審核簽署表

工程名稱：

契約編號：

承攬廠商	提報版次：	簽署欄(含日期)
	提報日期： 年 月 日	品管人員：
	廠商名稱：	工地主任： (工地負責人)
	用印： <div style="border: 1px dashed black; width: 150px; height: 100px; margin: 10px 0;"></div>	專任工程人員：
(委託)監造單位	審查結果： <input type="checkbox"/> 認可 <input type="checkbox"/> 退回修正 <input type="checkbox"/> 原則同意	審查人員： 專業技師： (簽證技師)
	執行機關	審查結果： <input type="checkbox"/> 核定 <input type="checkbox"/> 退回修正 <input type="checkbox"/> 原則同意

附件二

試驗報告(出廠證明)判定戳章樣式

試驗報告(出廠證明)判定審核章
設計、規範值： 廠商初判人員簽名： <input type="checkbox"/> 符合 <input type="checkbox"/> 不符合 本件業經核對無誤並符合契約規範規定，如有偽造文書情事，均由文件上公司及其簽名人員負刑事及民事所有責任
監造單位複判人員簽名： <input type="checkbox"/> 合格 <input type="checkbox"/> 不合格

附件三

品質成果報告書格式：(參考如下)

1、封面

.....工程

品質成果報告書

主辦機關：

執行機關：

監造單位：

承攬廠商：

中 華 民 國 年 月

2、第一頁：品質成果報告書檢核表

項 目	廠 商		監 造 單 位		備 註
	符 合	不 符 合	符 合	不 符 合	
1.報告書格式、章節適當性，內容完整性					
2.材料設備送審管制總表、材料設備檢(試)驗管制總表是否符合					
3.是否有自主檢查成果統計總表。					
4.混凝土圓柱試體強度是否依規範頻率辦理評估					
5.鑽心試驗紀錄總表抗壓強度是否依長徑比修正					
6.其他各項試驗紀錄是否有總表及試驗報告					
7.材料設備出廠證明是否完整及判讀確定					
8.檢驗不符合處理情形					
9.不符合事項報告內容是否完整					
廠 商	監 造 單 位 (工 務 所)		執 行 機 關 工 務 主 管		

3、第二頁：目錄

目錄	頁碼
壹、工程概述	...
貳、品質管制執行過程簡述	...
參、檢討與建議	...
肆、材料設備送審管制總表、材料設備檢(試)管制總表、	...
伍、自主檢查成果統計總表	...
陸、不符合事項處理	...
柒、混凝土圓柱試體評估表、鑄心試驗紀錄表(含試驗報告)	...
捌、其他各項試驗紀錄統計表(含土方密度試驗、鋼筋試驗...等試驗報告)	...
註： 1、工程概述內容包括：工程名稱、主辦及執行機關、設計單位及設計人員、監造單位及監造人員、廠商與專任工程人員及品管人員(含異動情形)、工程地點、開工及預定完工日期、竣工日期、工程規模概述、契約金額及品質管制作業費、工程項目數量表及應檢驗項目決算數量表等。	
2、材料設備管制總表(如本規定表二)、材料設備(送審)管制總表(如本規定表一)。	
3、自主檢查成果統計總表(如本規定表三)。自主檢查表資料留存於主辦機關，不附於品質成果報告書內。	
4、不符合事項處理內容包括：含不符合事項管制表、不符合事項報告及相關資料。	
5、混凝土圓柱試體評估表及鑄心試驗紀錄表內容包括：試驗紀錄總表、評估表、統計分析(如個別強度試驗控制圖，五組試驗強度移動平均控制圖及十組試驗差值移動平均控制圖等)及試驗報告等。	
6、其他各項試驗紀錄統計表內容包括：各項試驗總表(檢驗項目名稱、決算數量、檢驗次數、各次試驗值及合格判定等欄位)、統計分析及試驗報告等。	
7、於材料設備送審資料時，各項之出廠證明、出廠試驗報告等，應先行審核判定。	