

經濟部所屬事業各類災害及緊急事件速報程序第四點修正對照表

修正規定	現行規定	說明
<p>四、通報聯繫作業（如流程圖）</p> <p>（一）災情蒐集</p> <p>各項災害發生或有發生之虞時，本部所屬事業單位主管應迅即動員，並透過業務系統，確實且即時掌握攸關資訊。</p> <p>（二）第一時間通報</p> <p>1、本部所屬事業主管業務範圍之災害：</p> <p>本部所屬事業應就所掌握之災情，依行政院所定災害緊急通報作業規定附表二-各災害規模及通報層級一覽表研判等級，填妥各類災害及緊急事件速報表（如附表一），迅即通報：</p> <p>（1）丙級狀況（未達甲、乙級狀況者）或於本速報程</p>	<p>四、通報聯繫作業（如流程圖）</p> <p>（一）災情蒐集</p> <p>各項災害發生或有發生之虞時，本部所屬事業單位主管應迅即動員，並透過業務系統，確實且即時掌握攸關資訊。</p> <p>（二）第一時間通報</p> <p>1、本部所屬事業主管業務範圍之災害：</p> <p>本部所屬事業應就所掌握之災情，依行政院所定災害緊急通報作業規定附表二-各災害規模及通報層級一覽表研判等級，填妥各類災害及緊急事件速報表（如附表一），迅即通報：</p> <p>（1）丙級狀況（未達甲、乙級狀況者）或於本速報程</p>	<p>一、第二款修正：</p> <p>（一）第二目修正，因近年本部所屬事業行政裁罰超過新臺幣十萬元罰單增多，須傳至本部 LINE 主管群組裁罰案件大幅增加，導致掩蓋真正重大及緊急之通報案件，另第三目已有規定，若有新聞媒體報導（包括新聞媒體報導本部所屬事業遭行政裁罰案件），引起廣泛注意者，事業主持人應立即以電話或網路社群陳報國營司，爰已達成本部所屬事業通報本部之目的，考量本部主管 LINE 群組為行政院及本部交辦案件、輿情處理等事項之重要群組，爰刪除有關行政裁罰案件須通報本部主管 LINE 群組之規定。</p> <p>（二）其餘各目未修正。</p> <p>二、其餘各款未修正。</p>

<p>害範，政定緊報規定模於時傳國業司下國）關下間傳國保小 災報內行所害通報業未，小電報事理（簡營相科班並通報司保小 序通圍惟院災急作定規者一內通營管（簡營相科班並通報警隊。</p>	<p>害範，政定緊報規定模於時傳國業司下國）關下間傳國保小 災報內行所害通報業未，小電報事理（簡營相科班並通報司保小 序通圍惟院災急作定規者一內通營管（簡營相科班並通報警隊。</p>	
<p>（2）乙級狀（災造成損可部機變理應）災害十鐘事持行話 況（情中害由本屬應處者於發五內業人以</p>	<p>（2）乙級狀（災造成損可部機變理應）災害十鐘事持行話 況（情中害由本屬應處者於發五內業人以</p>	

<p>或網路 社群 (如本 部災害 及急要 事通 報故 LINE 報組， 群參考 參式如 式表二) 報告國 營司司 長及本 部主 秘書、 部次 部長， 並於三 十分鐘 內就所 掌握之 狀況及 採取之 應變措 施，電 傳部長 室、主 任秘書 室、內 政部及 國防司 國營關 相，或 科，另 其通知 經通電 之號碼。 甲級狀 (3) 況(災 情造成 重大損</p>	<p>或網路 社群 (如本 部災害 及急要 事通 報故 LINE 報組， 群參考 參式如 式表二) 報告國 營司司 長及本 部主 秘書、 部次 部長， 並於三 十分鐘 內就所 掌握之 狀況及 採取之 應變措 施，電 傳部長 室、主 任秘書 室、內 政部及 國防司 國營關 相，或 科，另 其通知 經通電 之號碼。 甲級狀 (3) 況(災 情造成 重大損</p>	
----------------------------------------------------------------------------------------------------------------------------------------------------------------------------------------------------------------------------------------------------------------------------------------------------------------------------------------------------------	----------------------------------------------------------------------------------------------------------------------------------------------------------------------------------------------------------------------------------------------------------------------------------------------------------------------------------------------------------	--

<p>可及會項，乙況進報應事公管負報院院副、災救務、書政秘、副書發、人濟農處、新聞處、防公室、三鐘</p> <p>害能跨事者除級規行外由業司層責行（長院主管防政員、書政秘、副書發、人濟農處、新聞處、防公室、三鐘</p>	<p>可及會項，乙況進報應事公管負報院院副、災救務、書政秘、副書發、人濟農處、新聞處、防公室、三鐘</p> <p>害能跨事者除級規行外由業司層責行（長院主管防政員、書政秘、副書發、人濟農處、新聞處、防公室、三鐘</p>	
---------------------------------------------------------------------------------------------------------------	---------------------------------------------------------------------------------------------------------------	--

<p>內電傳所掌握的狀況及所採取之應變措施。</p> <p>2、本部所屬事業主管業務範圍內之其他緊急事件：於一小時內電傳（必要時得先行以電話或通訊軟體）通報國營司相關科，下班時間並加傳通報國營司保警小隊。另發生重大職業災害應同步通報本部災害及急要事故通報 LINE 群組。</p> <p>3、不論災害等級，若有新聞媒體報導，引起廣泛注意者，事業主持應立即以電話或網路社群陳報國營司相關科科長、專門委員、副司</p>	<p>內電傳所掌握的狀況及所採取之應變措施。</p> <p>2、本部所屬事業主管業務範圍內之其他緊急事件：於一小時內電傳（必要時得先行以電話或通訊軟體）通報國營司相關科，下班時間並加傳通報國營司保警小隊。另發生重大職業災害應同步通報本部災害及急要事故通報 LINE 群組；<u>若收到行政裁罰之罰單金額超過新臺幣十萬元或有致使勒令停工之虞之重大影響罰單，應通報本部主管 LINE 群組。</u></p> <p>3、不論災害等級，若有新聞媒體報導，引起廣泛注意者，</p>	
-----------------------------------------------------------------------------------------------------------------------------------------------------------------------------------------------------------------	---------------------------------------------------------------------------------------------------------------------------------------------------------------------------------------------------------------------------------------------	--

<p>長及綜合規劃司新聞與情報科、主任秘書及部次長。</p> <p>4、公用氣體與油料管線、輸電線路災害，達甲、乙、丙級災害規模，或造成油氣洩漏、火災、人員傷亡、大區域停電者，均請通報地方政權單位及消防局。</p> <p>5、有大陸地區或港澳人士嚴重傷亡時，應通報大陸委員會。有外籍人士嚴重傷亡時，應通報外交部及當事人國駐臺機構。</p> <p>6、另災害或緊急事件造成人員或設備損失，請通報本部政風處。</p>	<p>事業主持人應立即以電話或網路社群陳報國營司相關科科長、專門委員、副司長、司長及綜合規劃司新聞與情報科、主任秘書及部次長。</p> <p>4、公用氣體與油料管線、輸電線路災害，達甲、乙、丙級災害規模，或造成油氣洩漏、火災、人員傷亡、大區域停電者，均請通報地方政府權責單位及消防局。</p> <p>5、有大陸地區或港澳人士嚴重傷亡時，應通報大陸委員會。有外籍人士嚴重傷亡時，應通報外交部及當事人國駐臺機構。</p> <p>6、另災害或緊急事件造成人員或設備損失，請通報本部政風處。</p>	
----------------------------------------------------------------------------------------------------------------------------------------------------------------------------------------------------------------	-------------------------------------------------------------------------------------------------------------------------------------------------------------------------------------------------------------------------------------------------------	--

<p>7、除前揭通報外，本速報程序未規定者，其他主管機關如有特別規定，從其規定辦理。</p> <p>(三)持續彙報：</p> <p>1、本部所屬事業應密切掌握相關災情演變及處理情形，持續彙報國營司與有關單位及人員。</p> <p>2、中央災害應變中心及經濟部緊急應變小組成立時，為配合其運作，本部所屬事業應定時彙整災害處理資料，傳真國營司，期間如有重大發展，隨時陳報。</p> <p>3、風災、震災等天然災害之災情彙報，本部所屬事業應指</p>	<p>7、除前揭通報外，本速報程序未規定者，其他主管機關如有特別規定，從其規定辦理。</p> <p>(三)持續彙報：</p> <p>1、本部所屬事業應密切掌握相關災情演變及處理情形，持續彙報國營司與有關單位及人員。</p> <p>2、中央災害應變中心及經濟部緊急應變小組成立時，為配合其運作，本部所屬事業應定時彙整災害處理資料，傳真國營司，期間如有重大發展，隨時陳報。</p> <p>3、風災、震災等天然災害之災情彙報，本部所屬事業應指定專責單位定時彙整（或於恢復上班日十時前），傳真國營司。</p> <p>(四)橫向聯繫通報</p> <p>1、本部所屬事</p>	
--------------------------------------------------------------------------------------------------------------------------------------------------------------------------------------------------------------------------------	--------------------------------------------------------------------------------------------------------------------------------------------------------------------------------------------------------------------------------------------------------------------------------------------	--

<p>專責單位 定時彙整 (或於恢復 上班日十 時前), 傳真國營 公司。</p> <p>(四)橫向聯繫通報</p> <p>1、本部所屬事業接獲災害訊息時，應立即通報相關災害防救業務主管部會或機關採取必要之應變措施。</p> <p>2、災害發生如涉及地方政府須及時處理者，應運用通訊機制周知地方政府權責單位採取必要之應變措施。</p> <p>(五)發生重大公用氣體與油料管線、輸電線路災害或職安、污染事故，國營司得視災害影響情形，請該事業儘速陳報災害處理報告。</p>	<p>業接獲災害 訊息時，應 立即通報相 關災害防救 業務主管部 會或機關採 取必要之應 變措施。</p> <p>2、災害發生如涉及地方政府須及時處理者，應運用通訊機制周知地方政府權責單位採取必要之應變措施。</p> <p>(五)發生重大公用氣體與油料管線、輸電線路災害或職安、污染事故，國營司得視災害影響情形，請該事業儘速陳報災害處理報告。</p>	
--------------------------------------------------------------------------------------------------------------------------------------------------------------------------------------------------------------------------------------------------------------------	-------------------------------------------------------------------------------------------------------------------------------------------------------------------------------------------------------------	--

第四點流程圖（修正後）

經濟部所屬事業各類災害及緊急事件速報程序流程圖

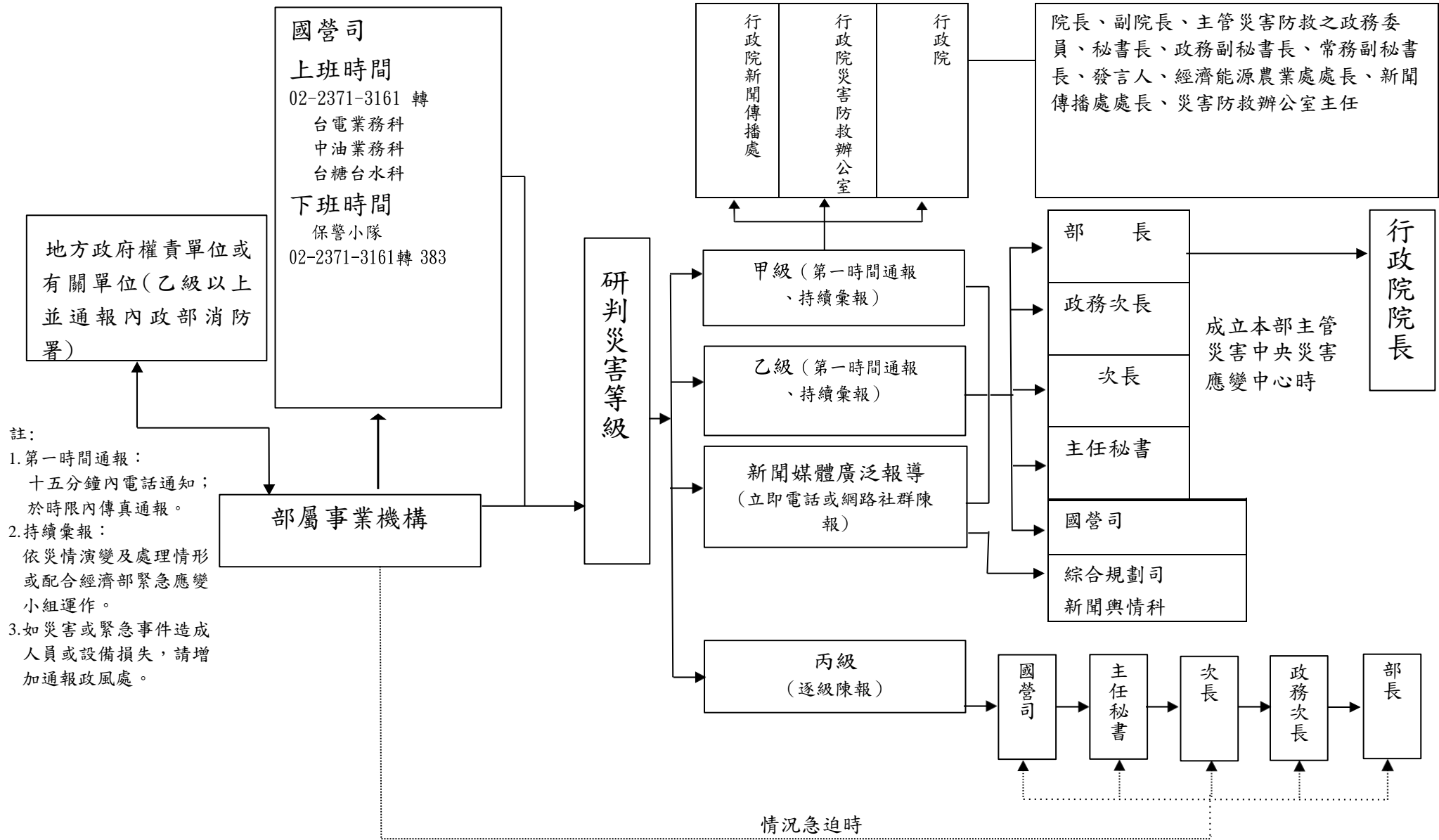

修正說明：本圖未修正。

第四點流程圖（修正前）

經濟部所屬事業各類災害及緊急事件速報程序流程圖

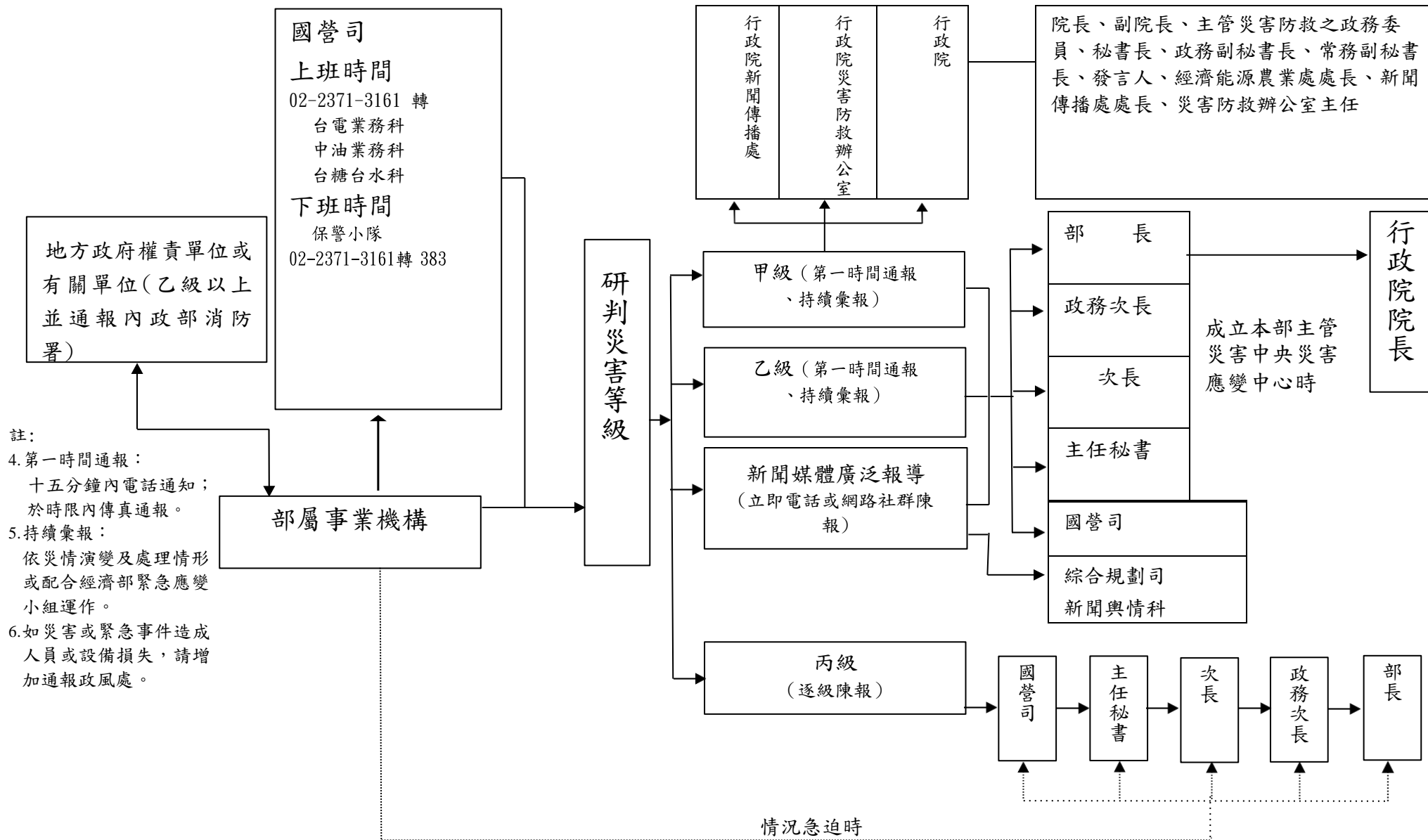

第四點附表一（修正後）

各類災害及緊急事件速報表

傳送機關（單位）		通報時間		年 月 日 時 分							
(如傳送機關眾多，可另以附表明列)		通報別		<input type="checkbox"/> 初報 <input type="checkbox"/> 續報（ ） <input type="checkbox"/> 結報							
		通報人員		單位： 職稱： 姓名：							
		電話		（ ）		傳真		（ ）			
災害、事件類別											
災害、事件名稱											
發生時間		年 月 日 午 時 分									
災害、事件地點											
現場指揮官		單位： 職稱： 姓名： 聯繫電話：									
發生原因、訴求事項 （如有停水、電範圍，請於本欄敘明）											
現場狀況											
傷亡／損失 (壞)情形		(如有大陸地區或港澳及外籍人士請註明)									
請求支援事項		<input type="checkbox"/> 無 <input type="checkbox"/> 有，機關（單位）： 支援事項：									
應變措施		<input type="checkbox"/> 未成立緊急應變小組 <input type="checkbox"/> 成立緊急應變小組（ 年 月 日 時 分） <input type="checkbox"/> 解除緊急應變小組（ 年 月 日 時 分） <input type="checkbox"/> 其他作為（處理情形或擬採對策）：									
備註		含本頁及其他傳真資料共（ ）頁									

承辦人：

電話：

分機

單位主管：

注意事項：

- 1、災害事件類別、名稱、地點、發生原因、訴求事項、現場狀況等欄位，說明文字請簡要並以14字型大小登打。
- 2、災害、事件類別欄位請註明主管業務範圍之○級災害(如甲、乙、丙級或有新聞媒體報導，引起廣泛注意者)或其他緊急事件(如職安衛生、生產事故、環保、勞資、其他或有新聞媒體報導，引起廣泛注意者)。
- 3、傷亡/損失(壞)情形欄位請註明死亡、失蹤、傷患人數(需分別註明人員性質如員工、承攬商或其他)及損失狀況。
- 4、乙級狀況以上(或重大)各類事件發生十五分鐘內應先以電話速報，並於時限內就先期掌握之狀況，依本表格式電傳(災害、事件類別及現場指揮官欄位之內容，可視實際需求酌予調整)。
- 5、各類事件之通報，應密切掌握災情演變，相關災情演變及處理情形，請持續彙報。
- 6、速報電話及傳真：
 - (1)經濟部綜合規劃司新聞輿情科速報電話：(02) 2341-9943、0928569070
傳真：(02) 2321-6182
 - (2)經濟部國營司：
上班時間速報電話：(02) 2371-3161轉中油業務科、台糖台水科、台電業務科
上班時間傳真：台電業務科 (02) 2331-5944，中油業務科、台糖台水科 (02) 2331-1849
下班時間速報電話：中油業務科、台糖台水科、台電業務科主管家中電話
國營司保警小隊 (02) 2371-3161轉383
下班時間傳真：台電業務科 (02) 2331-5944，中油業務科、台糖台水科 (02) 2331-1849，
國營司保警小隊 (02) 2375-9318
 - (3)請依相關規定通報當地勞動檢查機關、環保、消防、警察、醫療救護等單位。

修正說明：本附表未修正。

第四點附表一（修正前）

各類災害及緊急事件速報表

傳送機關（單位）		通報時間	年 月 日 時 分				
（如傳送機關眾多，可另以附表明列）		通報別	<input type="checkbox"/> 初報 <input type="checkbox"/> 續報（ ） <input type="checkbox"/> 結報				
		通報人員	單位： 職稱： 姓名：				
		電話	（ ）		傳真	（ ）	
災害、事件類別							
災害、事件名稱							
發生時間	年 月 日 午 時 分						
災害、事件地點							
現場指揮官	單位：		職稱：		姓名： 聯繫電話：		
發生原因、訴求事項（如有停水、電範圍，請於本欄敘明）							
現場狀況							
傷亡／損失（壞）情形	（如有大陸地區或港澳及外籍人士請註明）						
請求支援事項	<input type="checkbox"/> 無 <input type="checkbox"/> 有，機關（單位）： 支援事項：						
應變措施	<input type="checkbox"/> 未成立緊急應變小組 <input type="checkbox"/> 成立緊急應變小組（ 年 月 日 時 分） <input type="checkbox"/> 解除緊急應變小組（ 年 月 日 時 分） <input type="checkbox"/> 其他作為（處理情形或擬採對策）：						
備註	含本頁及其他傳真資料共（ ）頁						

承辦人：

電話：

分機

單位主管：

注意事項：

- 1、災害事件類別、名稱、地點、發生原因、訴求事項、現場狀況等欄位，說明文字請簡要並以14字型大小登打。
- 2、災害、事件類別欄位請註明主管業務範圍之○級災害(如甲、乙、丙級或有新聞媒體報導，引起廣泛注意者)或其他緊急事件(如職安衛生、生產事故、環保、勞資、其他或有新聞媒體報導，引起廣泛注意者)。
- 3、傷亡/損失(壞)情形欄位請註明死亡、失蹤、傷患人數(需分別註明人員性質如員工、承攬商或其他)及損失狀況。
- 4、乙級狀況以上(或重大)各類事件發生十五分鐘內應先以電話速報，並於時限內就先期掌握之狀況，依本表格式電傳(災害、事件類別及現場指揮官欄位之內容，可視實際需求酌予調整)。
- 5、各類事件之通報，應密切掌握災情演變，相關災情演變及處理情形，請持續彙報。
- 6、速報電話及傳真：
 - (1)經濟部綜合規劃司新聞輿情科速報電話：(02) 2341-9943、0928569070
傳真：(02) 2321-6182
 - (2)經濟部國營司：
上班時間速報電話：(02) 2371-3161轉中油業務科、台糖台水科、台電業務科
上班時間傳真：台電業務科 (02) 2331-5944，中油業務科、台糖台水科 (02) 2331-1849
下班時間速報電話：中油業務科、台糖台水科、台電業務科主管家中電話
國營司保警小隊 (02) 2371-3161轉383
下班時間傳真：台電業務科 (02) 2331-5944，中油業務科、台糖台水科 (02) 2331-1849，
國營司保警小隊 (02) 2375-9318
 - (3)請依相關規定通報當地勞動檢查機關、環保、消防、警察、醫療救護等單位。

第四點附表二(修正後)

緊急事件(災害)速報 LINE 版文字速報參考格式

○○公司○○處(廠)緊急事件(災害)報告

一、事件名稱：

二、事件概況：

(一)發生時間：

(二)發生地點：

(三)發生原因：

(四)現場狀況：

(五)傷亡(損失或罰單金額)情形：

(六)通報勞動檢查、環保、警察、消防等機關情形：

(七)媒體關切或報導情形：

(八)後續處理：

三、報告人：(單位、職稱、姓名、電話)

四、其他：

註：

- 1、事件名稱請註明如停電、停水、受裁罰等，事件前並請加註月日，停電停水可加註區域以利區別，如台電公司台中電廠1008水污罰單事件報告、中油公司大林煉油廠0830環保事件報告。
- 2、上述項目請依需求精簡或調整名稱，如無傷亡僅有罰單，名稱可改為罰單金額。
- 3、後續處理請說明是否訴願或擬採對策等。
- 4、LINE 通報時請以文字直接呈現(勿以夾檔案方式上傳)。

修正說明：本附表未修正。

第四點附表二(修正前)

緊急事件(災害)速報 LINE 版文字速報參考格式

○○公司○○處(廠)緊急事件(災害)報告

一、事件名稱：

二、事件概況：

(一)發生時間：

(二)發生地點：

(三)發生原因：

(四)現場狀況：

(五)傷亡(損失或罰單金額)情形：

(六)通報勞動檢查、環保、警察、消防等機關情形：

(七)媒體關切或報導情形：

(八)後續處理：

三、報告人：(單位、職稱、姓名、電話)

四、其他：

註：

- 1、事件名稱請註明如停電、停水、受裁罰等，事件前並請加註月日，停電停水可加註區域以利區別，如台電公司台中電廠1008水污罰單事件報告、中油公司大林煉油廠0830環保事件報告。
- 2、上述項目請依需求精簡或調整名稱，如無傷亡僅有罰單，名稱可改為罰單金額。
- 3、後續處理請說明是否訴願或擬採對策等。
- 4、LINE 通報時請以文字直接呈現(勿以夾檔案方式上傳)。