附件5
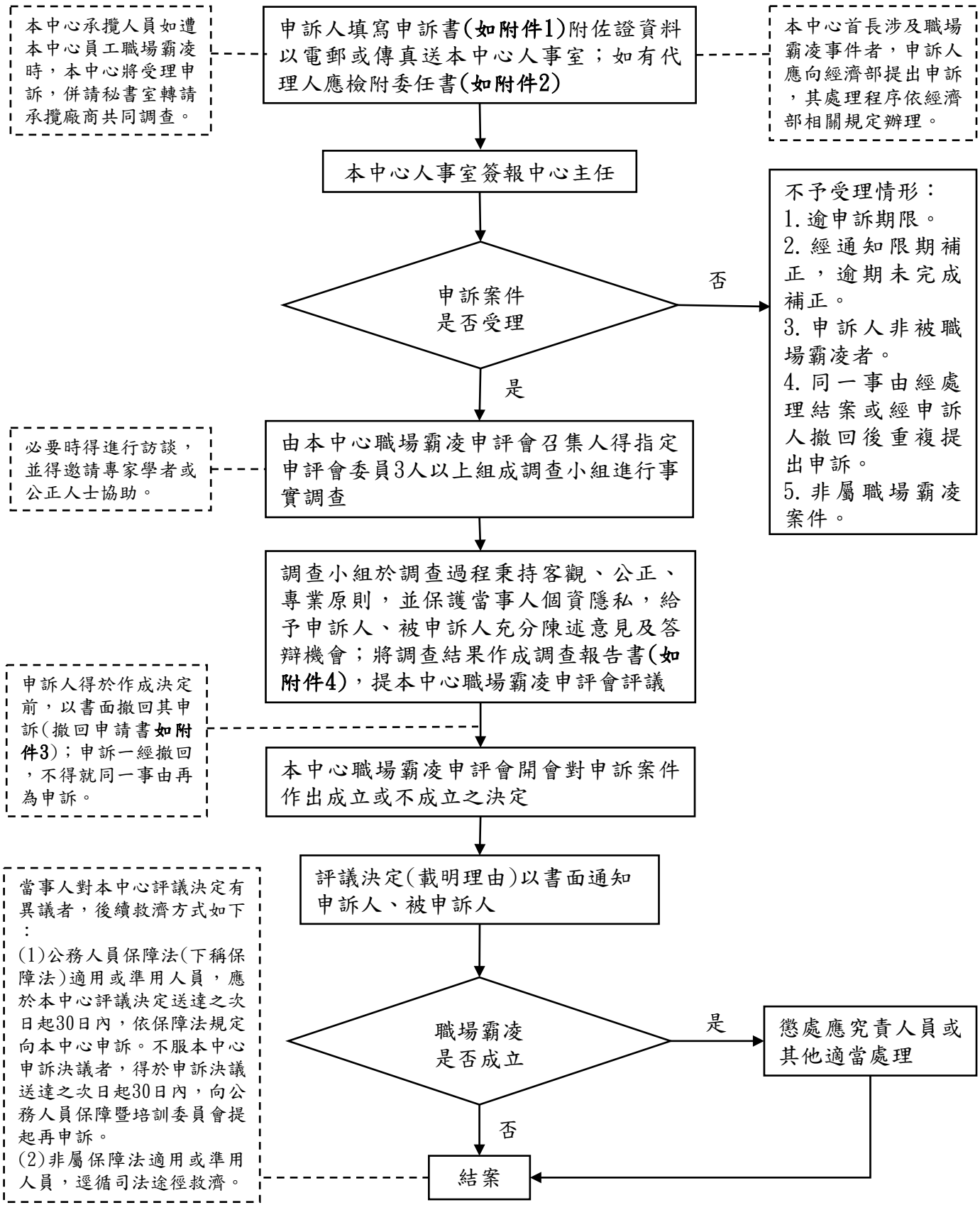
# 經濟部地質調查及礦業管理中心員工遭遇職場霸凌事件申訴處理流程