

附件一

現場檢查作業流程圖

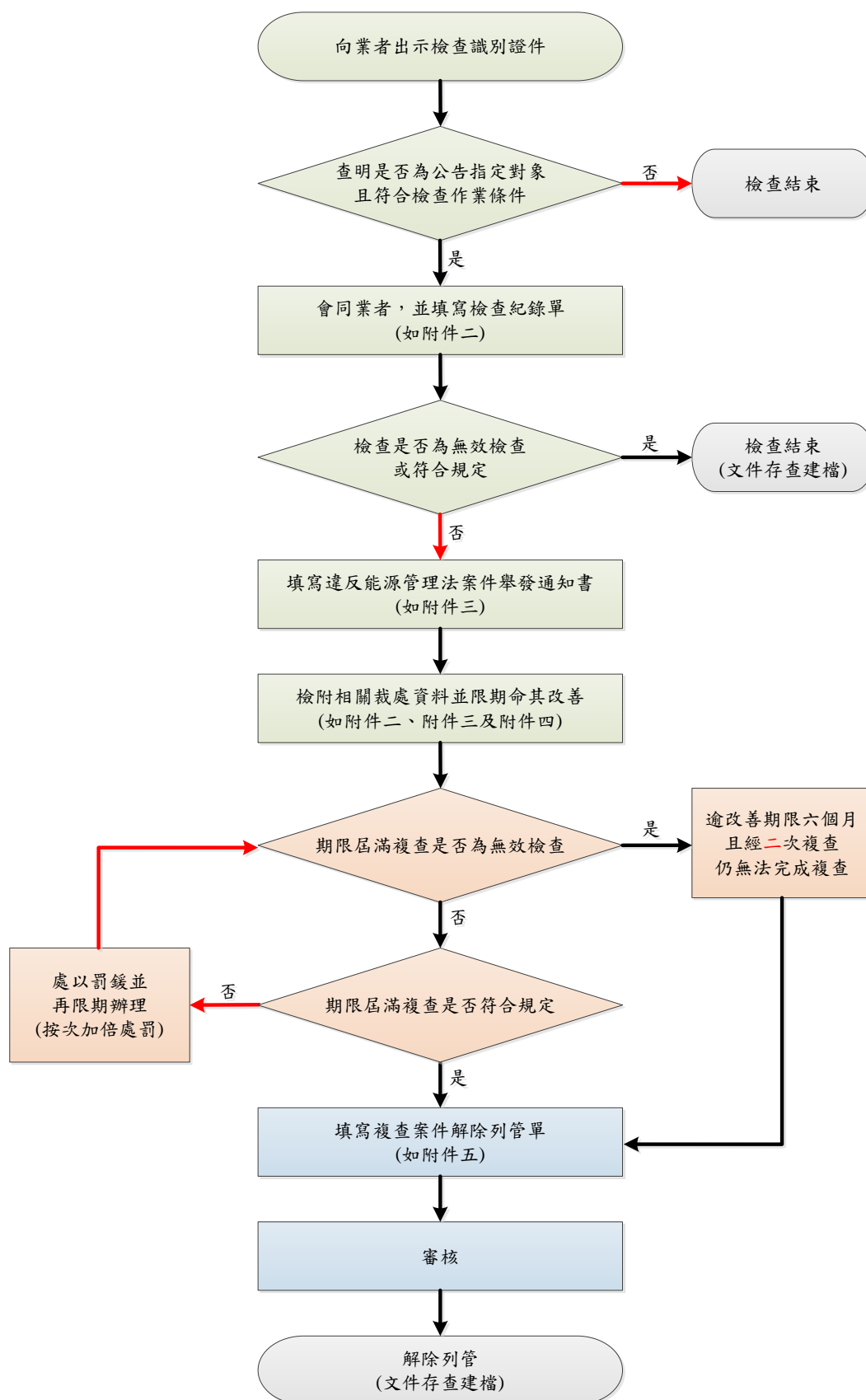

附件二

檢查紀錄單

甲聯：存根

檢查時間		年 月 日 時 分至 時 分		列管編號	
受檢查指定能源用戶	基本資料	受檢查業者名稱		負責人	
		受檢查業者地址		統一編號	
		管理人		聯絡電話	
	<input type="checkbox"/> 觀光旅館 <input type="checkbox"/> 百貨公司(含購物中心) <input type="checkbox"/> 零售式量販店 <input type="checkbox"/> 超級市場 <input type="checkbox"/> 便利商店 <input type="checkbox"/> 化粧品零售店 <input type="checkbox"/> 電器零售店 <input type="checkbox"/> 銀行 <input type="checkbox"/> 證券商 <input type="checkbox"/> 郵局 <input type="checkbox"/> 大眾運輸場站及轉運站 <input type="checkbox"/> 餐館 <input type="checkbox"/> 服飾品零售店 <input type="checkbox"/> 美容美髮店 <input type="checkbox"/> 書籍文具零售店 <input type="checkbox"/> 眼鏡零售店 <input type="checkbox"/> 鞋類零售店 <input type="checkbox"/> 鐘錶零售店 <input type="checkbox"/> 一般旅館 <input type="checkbox"/> 汽、機車零件配備零售店 <input type="checkbox"/> 其他_____				
檢查性質		<input type="checkbox"/> 第一次檢查 <input type="checkbox"/> 複查(<input type="checkbox"/> 無效檢查之複查 <input type="checkbox"/> 改善期限屆滿檢查)			
是否完成檢查		<input type="checkbox"/> 是 <input type="checkbox"/> 否(<input type="checkbox"/> 查無該址 <input type="checkbox"/> 已遷移或歇業 <input type="checkbox"/> 未營業 <input type="checkbox"/> 拒絕檢查 <input type="checkbox"/> 規避妨礙檢查 <input type="checkbox"/> 其他_____)			
現場檢查	<p>一、現場檢查配合情形</p> <p><input type="checkbox"/>已配合辦理現場檢查作業。 <input type="checkbox"/>規避妨礙或拒絕檢查。 <input type="checkbox"/>無效檢查(包含：查無該址、已遷移或歇業等)。</p> <p>二、檢查結果說明</p> <p><input type="checkbox"/>符合規定，辦理結案(註：若為第一次檢查，經主管機關審核通過後，辦理銷案並存查。若為複查時，須併同附件五，經主管機關審核通過後，辦理銷案並存查)。</p> <p><input type="checkbox"/>未符合「冷氣不外洩」規定</p> <p><input type="checkbox"/>指定能源用戶之<input type="checkbox"/>大門 <input type="checkbox"/>窗戶 <input type="checkbox"/>臨接外氣立面開口部之人員通道 <input type="checkbox"/>賣場至停車場之人員進出通道及其相關區域 <input type="checkbox"/>其他_____等地點，使用空調設備供應冷氣，未設置防止室內冷氣外洩或室外熱氣滲入之設施。</p> <p><input type="checkbox"/>指定能源用戶已設置防止室內冷氣外洩或室外熱氣滲入之設施，但未正常運作使用，未符合項目有：</p> <p><input type="checkbox"/>手動門未關門 <input type="checkbox"/>自動門未正常運作而使大門常開 <input type="checkbox"/>空氣門未啟動運轉 <input type="checkbox"/>窗戶打開等項目。</p> <p><input type="checkbox"/>未符合「禁用鹵素燈泡及白熾燈泡」規定</p> <p>指定能源用戶之<input type="checkbox"/>大廳 <input type="checkbox"/>營業廳 <input type="checkbox"/>賣場 <input type="checkbox"/>客房 <input type="checkbox"/>健身中心 <input type="checkbox"/>三溫暖 <input type="checkbox"/>走道 <input type="checkbox"/>廁所 <input type="checkbox"/>餐廳或美食街</p> <p><input type="checkbox"/>其他_____等地點之一般照明用途燈具仍以鹵素燈泡或白熾燈泡為照明光源，且正常使用中。</p> <p><input type="checkbox"/>未符合「室內冷氣溫度限值」規定</p> <p>指定能源用戶室內冷氣平均溫度低於判定基準，如後頁「室內冷氣溫度檢測紀錄表」所示區域。</p>				
檢查單位		檢查人員簽名		指定能源用戶負責人(或管理人)簽名	

註：本檢查紀錄單二聯，甲聯存根，乙聯交受檢查指定能源用戶。

室內冷氣溫度檢測紀錄表

外氣 條件	溫度_____℃、相對濕度_____%						總樓 層數																																								
區域： 量測點數： 平均溫度：			區域： 量測點數： 平均溫度：			區域： 量測點數： 平均溫度：			區域： 量測點數： 平均溫度：																																						
<table border="1"> <tr><td>℃</td><td>℃</td><td>℃</td></tr> <tr><td>℃</td><td>℃</td><td>℃</td></tr> <tr><td>℃</td><td>℃</td><td>℃</td></tr> </table>			℃	℃	℃	℃	℃	℃	℃	℃	℃	<table border="1"> <tr><td>℃</td><td>℃</td><td>℃</td></tr> <tr><td>℃</td><td>℃</td><td>℃</td></tr> <tr><td>℃</td><td>℃</td><td>℃</td></tr> </table>			℃	℃	℃	℃	℃	℃	℃	℃	℃	<table border="1"> <tr><td>℃</td><td>℃</td><td>℃</td></tr> <tr><td>℃</td><td>℃</td><td>℃</td></tr> <tr><td>℃</td><td>℃</td><td>℃</td></tr> </table>			℃	℃	℃	℃	℃	℃	℃	℃	℃	<table border="1"> <tr><td>℃</td><td>℃</td><td>℃</td></tr> <tr><td>℃</td><td>℃</td><td>℃</td></tr> <tr><td>℃</td><td>℃</td><td>℃</td></tr> </table>			℃	℃	℃	℃	℃	℃	℃	℃	℃
℃	℃	℃																																													
℃	℃	℃																																													
℃	℃	℃																																													
℃	℃	℃																																													
℃	℃	℃																																													
℃	℃	℃																																													
℃	℃	℃																																													
℃	℃	℃																																													
℃	℃	℃																																													
℃	℃	℃																																													
℃	℃	℃																																													
℃	℃	℃																																													
區域： 量測點數： 平均溫度：			區域： 量測點數： 平均溫度：			區域： 量測點數： 平均溫度：			區域： 量測點數： 平均溫度：																																						
<table border="1"> <tr><td>℃</td><td>℃</td><td>℃</td></tr> <tr><td>℃</td><td>℃</td><td>℃</td></tr> <tr><td>℃</td><td>℃</td><td>℃</td></tr> </table>			℃	℃	℃	℃	℃	℃	℃	℃	℃	<table border="1"> <tr><td>℃</td><td>℃</td><td>℃</td></tr> <tr><td>℃</td><td>℃</td><td>℃</td></tr> <tr><td>℃</td><td>℃</td><td>℃</td></tr> </table>			℃	℃	℃	℃	℃	℃	℃	℃	℃	<table border="1"> <tr><td>℃</td><td>℃</td><td>℃</td></tr> <tr><td>℃</td><td>℃</td><td>℃</td></tr> <tr><td>℃</td><td>℃</td><td>℃</td></tr> </table>			℃	℃	℃	℃	℃	℃	℃	℃	℃	<table border="1"> <tr><td>℃</td><td>℃</td><td>℃</td></tr> <tr><td>℃</td><td>℃</td><td>℃</td></tr> <tr><td>℃</td><td>℃</td><td>℃</td></tr> </table>			℃	℃	℃	℃	℃	℃	℃	℃	℃
℃	℃	℃																																													
℃	℃	℃																																													
℃	℃	℃																																													
℃	℃	℃																																													
℃	℃	℃																																													
℃	℃	℃																																													
℃	℃	℃																																													
℃	℃	℃																																													
℃	℃	℃																																													
℃	℃	℃																																													
℃	℃	℃																																													
℃	℃	℃																																													
區域： 量測點數： 平均溫度：			區域： 量測點數： 平均溫度：			區域： 量測點數： 平均溫度：			區域： 量測點數： 平均溫度：																																						
<table border="1"> <tr><td>℃</td><td>℃</td><td>℃</td></tr> <tr><td>℃</td><td>℃</td><td>℃</td></tr> <tr><td>℃</td><td>℃</td><td>℃</td></tr> </table>			℃	℃	℃	℃	℃	℃	℃	℃	℃	<table border="1"> <tr><td>℃</td><td>℃</td><td>℃</td></tr> <tr><td>℃</td><td>℃</td><td>℃</td></tr> <tr><td>℃</td><td>℃</td><td>℃</td></tr> </table>			℃	℃	℃	℃	℃	℃	℃	℃	℃	<table border="1"> <tr><td>℃</td><td>℃</td><td>℃</td></tr> <tr><td>℃</td><td>℃</td><td>℃</td></tr> <tr><td>℃</td><td>℃</td><td>℃</td></tr> </table>			℃	℃	℃	℃	℃	℃	℃	℃	℃	<table border="1"> <tr><td>℃</td><td>℃</td><td>℃</td></tr> <tr><td>℃</td><td>℃</td><td>℃</td></tr> <tr><td>℃</td><td>℃</td><td>℃</td></tr> </table>			℃	℃	℃	℃	℃	℃	℃	℃	℃
℃	℃	℃																																													
℃	℃	℃																																													
℃	℃	℃																																													
℃	℃	℃																																													
℃	℃	℃																																													
℃	℃	℃																																													
℃	℃	℃																																													
℃	℃	℃																																													
℃	℃	℃																																													
℃	℃	℃																																													
℃	℃	℃																																													
℃	℃	℃																																													
是否符合節約能源規定： <input type="checkbox"/> 是 <input type="checkbox"/> 否(不符合規定之區域共_____區)																																															

註：本室內冷氣溫度檢測紀錄表二聯，甲聯存根，乙聯交受檢查指定能源用戶。

甲聯：存根

附件三

違反能源管理法案件舉發通知書

甲聯：存根

檢查時間	年 月 日 時 分至 時 分			列管編號	
受檢查 指定能源 用戶	受檢查業者名稱		負責人		
	受檢查業者地址		統一編號		
	管理人		聯絡電話		
違反事實說明	<input type="checkbox"/> 規避妨礙或拒絕檢查。 <input type="checkbox"/> 指定能源用戶之 <input type="checkbox"/> 大門 <input type="checkbox"/> 窗戶 <input type="checkbox"/> 臨接外氣立面開口部之人員通道 <input type="checkbox"/> 賣場至停車場之人員進出通道及其相關區域 <input type="checkbox"/> 其他_____等地點，使用空調設備供應冷氣，未設置防止室內冷氣外洩或室外熱氣滲入之設施。 <input type="checkbox"/> 指定能源用戶已設置防止室內冷氣外洩或室外熱氣滲入之設施，但未正常運作使用，未符合項目有： <input type="checkbox"/> 手動門未關門 <input type="checkbox"/> 自動門未正常運作而使大門常開 <input type="checkbox"/> 空氣門未啟動運轉 <input type="checkbox"/> 窗戶打開等項目。 <input type="checkbox"/> 指定能源用戶之 <input type="checkbox"/> 大廳 <input type="checkbox"/> 營業廳 <input type="checkbox"/> 賣場 <input type="checkbox"/> 客房 <input type="checkbox"/> 健身中心 <input type="checkbox"/> 三溫暖 <input type="checkbox"/> 走道 <input type="checkbox"/> 廁所 <input type="checkbox"/> 餐廳或美食街 <input type="checkbox"/> 其他_____等地點之一般照明用途燈具仍以鹵素燈泡或白熾燈泡為照明光源，且正常使用中。 <input type="checkbox"/> 指定能源用戶以下場所之室內冷氣平均溫度低於判定基準 主要場所： <u>(建築物名稱、樓層及主要場所名稱)</u> ；檢測平均溫度：_____℃。 主要場所：_____；檢測平均溫度：_____℃。 主要場所：_____；檢測平均溫度：_____℃。 主要場所：_____；檢測平均溫度：_____℃。				
依據	本案違反 <input type="checkbox"/> 能源管理法第十九條之一第一項，規避、妨礙或拒絕中央主管機關所為之檢查或要求提供資料之命令。依能源管理法第二十四條第五款，主管機關應通知限期辦理；屆期不改善者，處新臺幣三萬元以上十五萬元以下罰鍰，並再限期辦理；屆期仍不改善者，按次加倍處罰。 <input type="checkbox"/> 能源管理法第八條所定關於能源使用及效率之規定。依能源管理法第二十三條，主管機關應限期命其改善或更新設備；屆期不改善或更新設備者，處新臺幣二萬元以上十萬元以下罰鍰，並再限期辦理；屆期仍不改善者，按次加倍處罰。				
陳述意見 通知	請於接到本通知書後七日內向主管機關提出陳述書；如未於上開期限內提出陳述書者，依行政程序法第一百零五條第三項規定，視為放棄陳述意見之機會。				
備註	對於本案若有疑問，請洽原舉發單位，查詢電話：02-*****。				
舉發 單位		舉發人 簽 名		指定能源用戶負責 人(或管理人)簽名	
中 華 民 國 年 月 日 填製					

註：本違反能源管理法案件舉發通知書二聯，甲聯存根，乙聯交受檢查指定能源用戶。

主管機關依行政程序法第一百零二條
於作成行政處分前通知指定能源用戶陳述意見書

列管編號：

指定 能源用戶	受檢查業者名稱	
	受檢查業者地址	
	負責人（管理人）	
	聯絡電話	
原因事實		
法規依據		
注意事項	請於接到本通知書後七日內向主管機關提出陳述書(通訊地址：);如未於上開期限內提出陳述書者，依行政程序法第一百 零五條第三項規定，視為放棄陳述意見之機會。	
中華民國 年 月 日		

甲聯：存根

附件四

執行違反能源管理法案件裁處書

中華民國 年 月 日

編號：

文號：

指定 能源用戶	受檢查業者名稱					
	受檢查業者地址		縣 市	鄉市 鎮區	路 段 街	巷 號 弄 樓 之
	負責人 (管理人)	姓 名			統一編號	
違反時間	年 月 日 午 時 分					
違反事實	<input type="checkbox"/> 規避妨礙或拒絕檢查。 <input type="checkbox"/> 指定能源用戶之 <input type="checkbox"/> 大門 <input type="checkbox"/> 窗戶 <input type="checkbox"/> 臨接外氣立面開口部之人員通道 <input type="checkbox"/> 通道賣場至停車場之人員進出通道及其相關區域 <input type="checkbox"/> 其他_____等地點，使用空調設備供應冷氣，未設置防止室內冷氣外洩或室外熱氣滲入之設施。 <input type="checkbox"/> 指定能源用戶已設置防止室內冷氣外洩或室外熱氣滲入之設施，但未正常運作使用，未符合項目有： <input type="checkbox"/> 手動門未關門 <input type="checkbox"/> 自動門未正常運作而使大門常開 <input type="checkbox"/> 空氣門未啟動運轉 <input type="checkbox"/> 窗戶打開等項目。 <input type="checkbox"/> 指定能源用戶之 <input type="checkbox"/> 大廳 <input type="checkbox"/> 營業廳 <input type="checkbox"/> 賣場 <input type="checkbox"/> 客房 <input type="checkbox"/> 健身中心 <input type="checkbox"/> 三溫暖 <input type="checkbox"/> 走道 <input type="checkbox"/> 廁所 <input type="checkbox"/> 餐廳或美食街 <input type="checkbox"/> 其他_____等地點之一般照明用途燈具仍以鹵素燈泡或白熾燈泡為照明光源，且正常使用中。 <input type="checkbox"/> 指定能源用戶以下場所之室內冷氣平均溫度低於判定基準： 主要場所：(建築物名稱、樓層及主要場所名稱)；檢測平均溫度：_____℃。 主要場所：_____；檢測平均溫度：_____℃。 主要場所：_____；檢測平均溫度：_____℃。 主要場所：_____；檢測平均溫度：_____℃。 註：上述違反事實之事證相片如後頁。					
違反地點	縣 鄉市 路 段 巷 號 樓 市 鎮區 街 弄 之					
主 旨	<input type="checkbox"/> 規避、妨礙或拒絕檢查，限於 年 月 日前完成配合檢查。 <input type="checkbox"/> 檢查結果未符合規定，限於 年 月 日前完成改善。 <input type="checkbox"/> 複查結果未符合規定，罰鍰新臺幣 元整，並限於 年 月 日前完成改善。					
法令依據 及 裁處理由	<input type="checkbox"/> 違反能源管理第十九條之一第一項規定，依同法第二十四條第五款之規定裁處。 <input type="checkbox"/> 違反依能源管理法第八條所定能源使用及效率規定，依同法第二十三條之規定裁處。					
繳款期限	年 月 日 以前					
繳款地點	主管機關					
注意事項						

主管機關首長

○○○

違反事實之事證相片

檢查紀錄單流水號	
舉發通知書流水號	
受檢查業者名稱	
違反之規定	

註：若有多個場所違反事實，請再自行增加相片說明。

附件五

複查案件解除列管單
(內部作業文件)

複查時間		年 月 日 時 分至 時 分			原列管編號	
基本 資料	受檢查業者名稱				負責人	
	受檢查業者地址				統一編號	
	管理人				聯絡電話	
前案 資料	違反時間				裁處書編號	
	限期改善日期				違反規定	
一、具體改善結果說明						
二、現場改善結果相片						
複查人員簽名：		審核主管簽名： <input type="checkbox"/> 依複查結果確認已完成改善，解除列管。 <input type="checkbox"/> 逾改善期限六個月且經二次複查無效，解除列管。 <input type="checkbox"/> 依複查結果仍須加強改善，不同意解除列管。				